



การซักซ้อมความเข้าใจการใช้งานระบบ กระดาษทำการอิเล็กทรอนิกส์

นางสาวเพ็ญผกา น้อยศิริ
วันที่ 4 มิถุนายน พ.ศ. 2563





ผู้ปฏิบัติการสร้างแฟ้ม TeamRisk และ TeamEWP

ชื่อ - นามสกุล		USER	PASSWORD
นางสาวอรอนงค์	ธรรมรงค์	ONTR	ONTR11
นางสาวอัมพร	คูสุวรรณ	AMCO	AMCO11
นางธัญญารัตน์	กมลเพชร	TNKA	TNKA11
นางกุลจิรา	จารุทัศน์	KUJA	KUJA11
นางสาวศรุตดา	จำปาแพง	SRCP	SRCP11
นางสาวปิยะดา	ดาวแดน	PDDD	PDDD11
นางสาววัชริน	อินชัย	WRAC	WRAC11
นางสุภาณี	ใจเพียร	SNCP	SNCP11
นายเอกรัตน์	รองเดช	EARO	EARO11
นางชลกานต์	งามขำ	CKNK11	CKNK11



การตั้งค่าการเชื่อมต่อ

Server

สำหรับควบคุมคุณภาพ
ของเป้าหมายเดิม

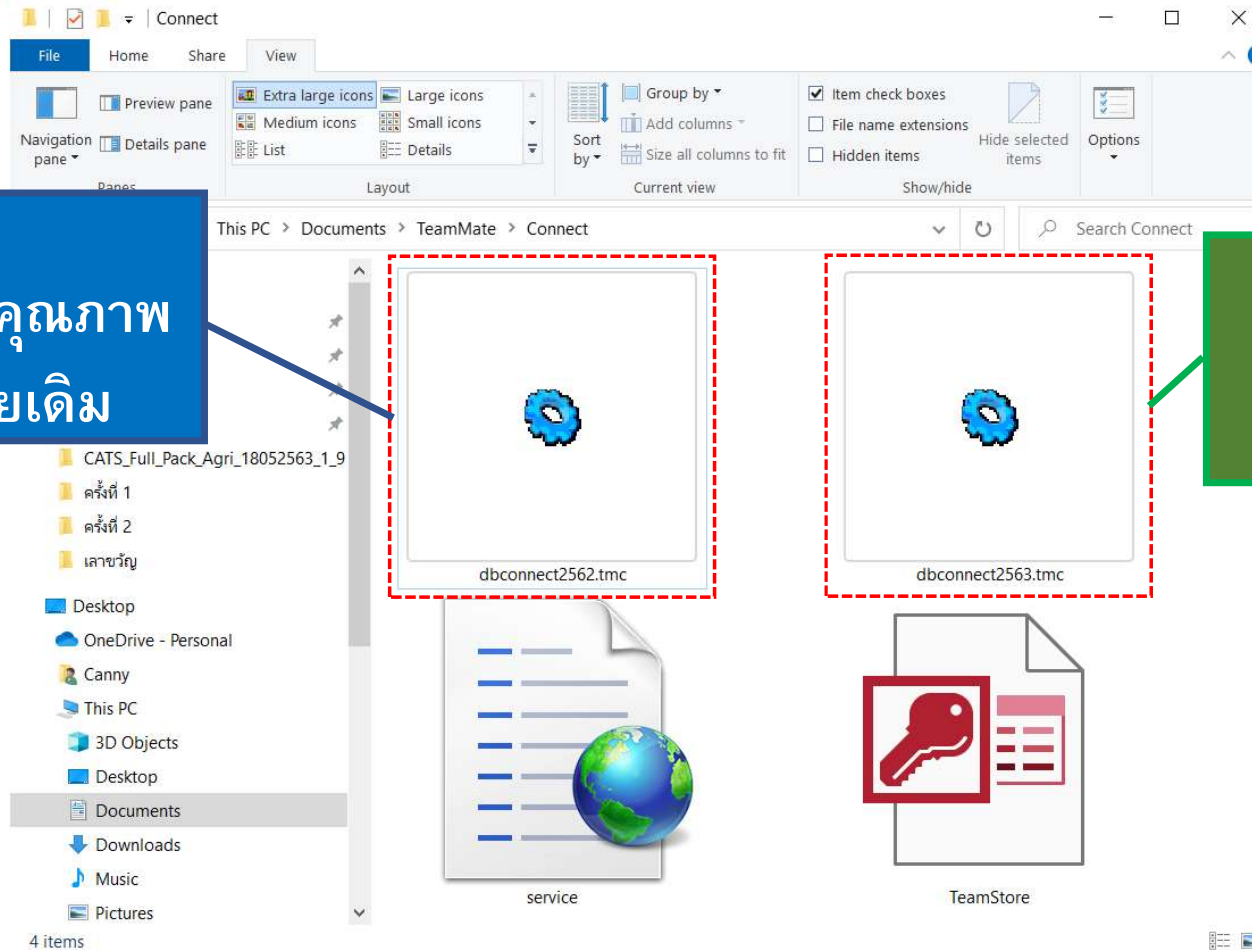

Server

สำหรับสร้างแฟ้ม



การตั้งค่าการเชื่อมต่อ TeamRisk

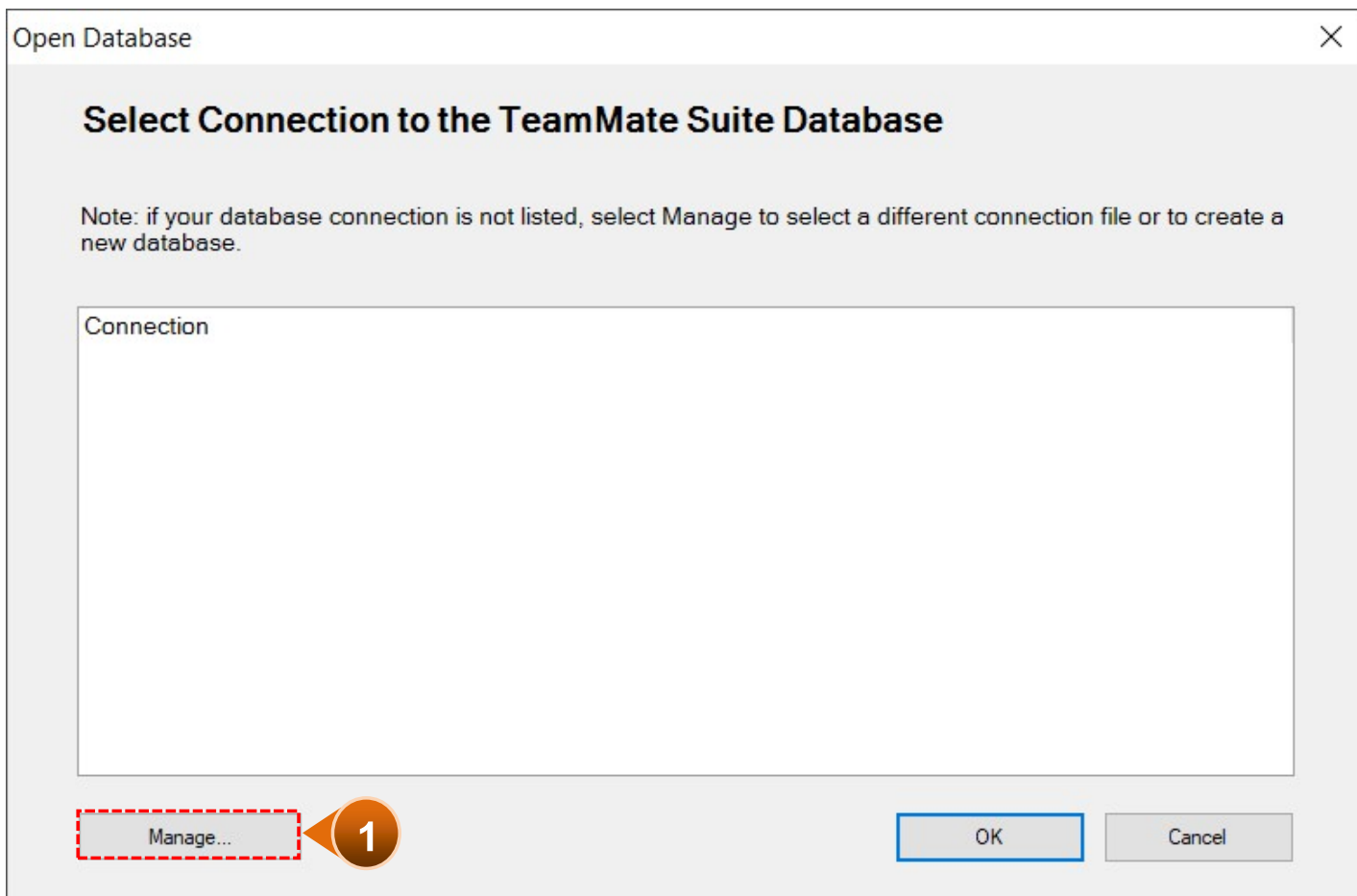

คลิกปุ่ม **Manage...**



การตั้งค่าการเชื่อมต่อ TeamRisk

Database Connections

A database connection describes the information required to connect to a database. You can configure more than one connection, each pointing to a different database.

Connection File:
C:\Users\Canny\Documents\TeamMate\Connect\dbconnect2563.tmc

Title	Database Location	Database Name
server2 ๓ 2563	cad-web2.cad.go.th	TMQAS2

Add
Edit
Remove
OK

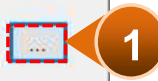

คลิกปุ่ม ...



การตั้งค่าการเชื่อมต่อ TeamRisk

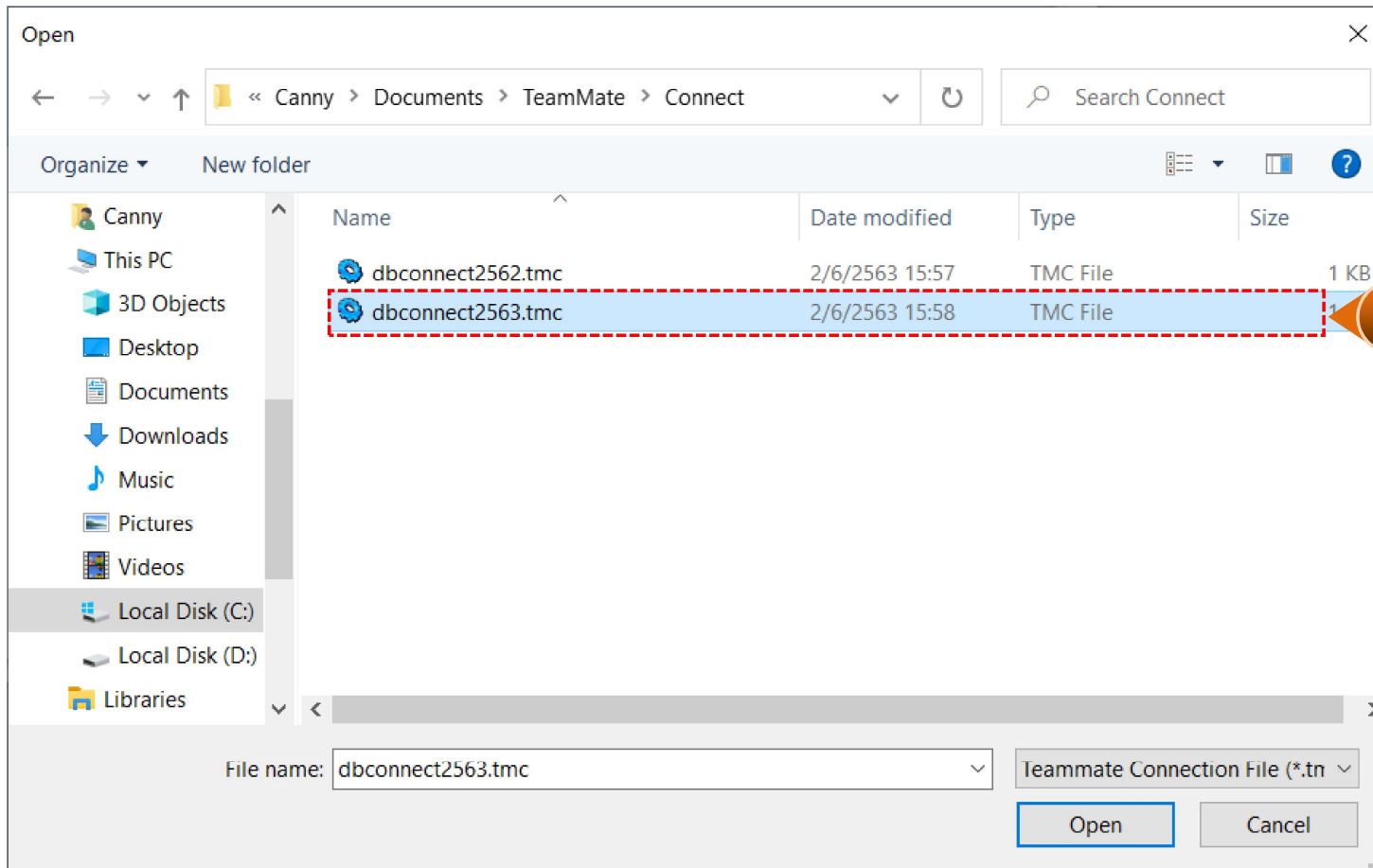

เลือก dbconnect2563.tmc
เพื่อทำการสร้างแฟ้ม

หมายเหตุ ถ้าต้องการควบคุมคุณภาพ
เดิมเลือก dbconnect2562.tmc



การตั้งค่าการเชื่อมต่อ TeamRisk

Database Connections

A database connection describes the information required to connect to a database. You can configure more than one connection, each pointing to a different database.

Connection File:
C:\Users\Canny\Documents\TeamMate\Connect\dbconnect2563.tmc

Title	Database Location	Database Name
server2 ที 2563	cad-web2.cad.go.th	TMQAS2

Add
Edit
Remove

OK

1. คลิกเลือก Connection
2. คลิกปุ่ม OK



การตั้งค่าการเชื่อมต่อ TeamRisk

Open Database ×

Select Connection to the TeamMate Suite Database

Note: if your database connection is not listed, select Manage to select a different connection file or to create a new database.

Connection
server2 2563

Manage... OK Cancel



การตั้งค่าการเชื่อมต่อ TeamEWP

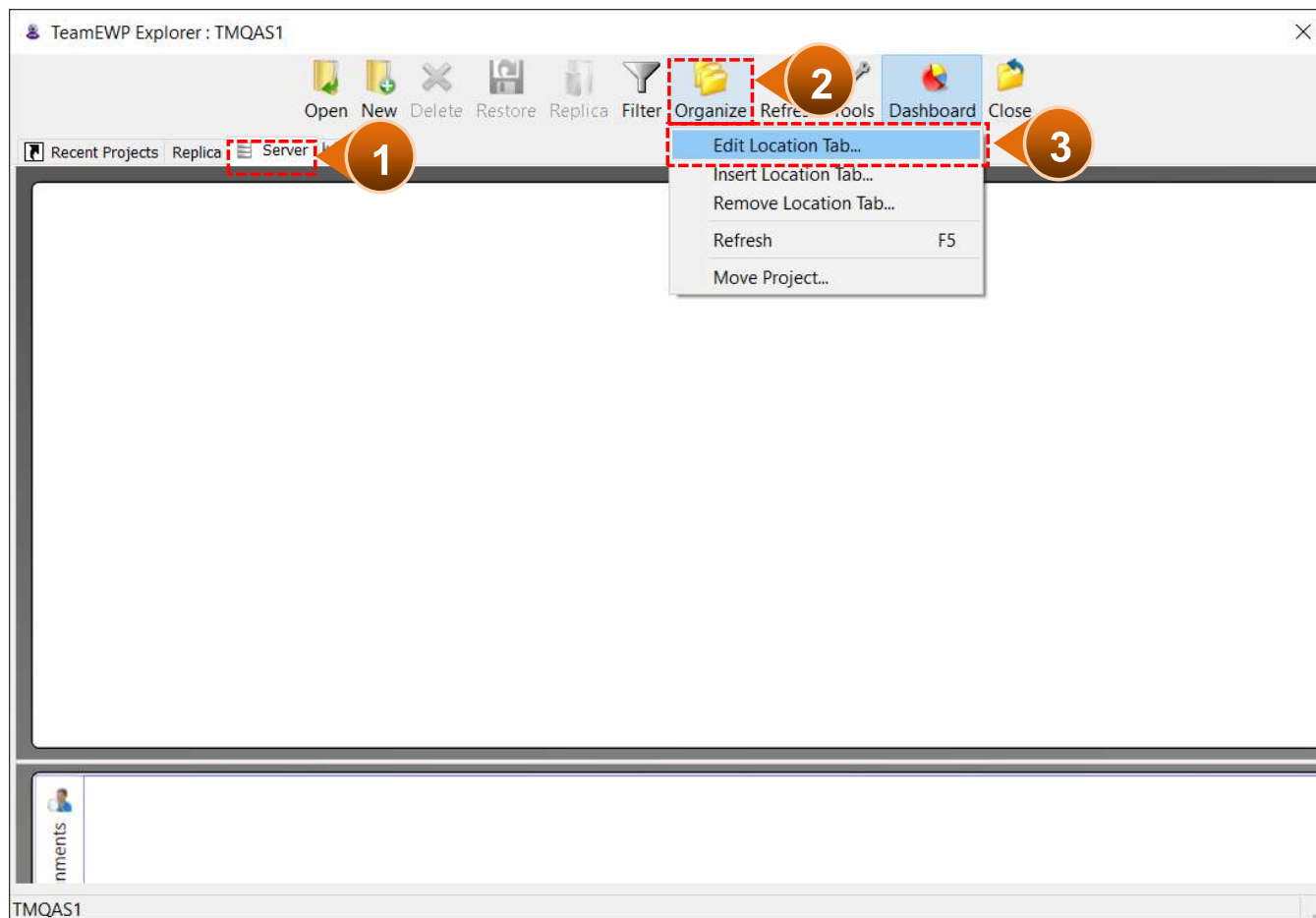

1. คลิกแท็บ Server
2. คลิกสัญลักษณ์ Organize
3. เลือก Edit Location Tab...



การตั้งค่าการเชื่อมต่อ TeamEWP

Location Tab Settings

Location Name:
Server

Database Location

Centralized (SQL Server)

Connection File: C:\Users\Canny\Documents\TeamMate\Connect\dbconnect2563.tmc ...

Title: server2 ปี 2563

Distributed (File Share or Offline Replica)

Folder: ...

Service Location
EWP_HQ

OK Cancel Test

คลิกปุ่ม ...

1



การตั้งค่าการเชื่อมต่อ TeamEWP

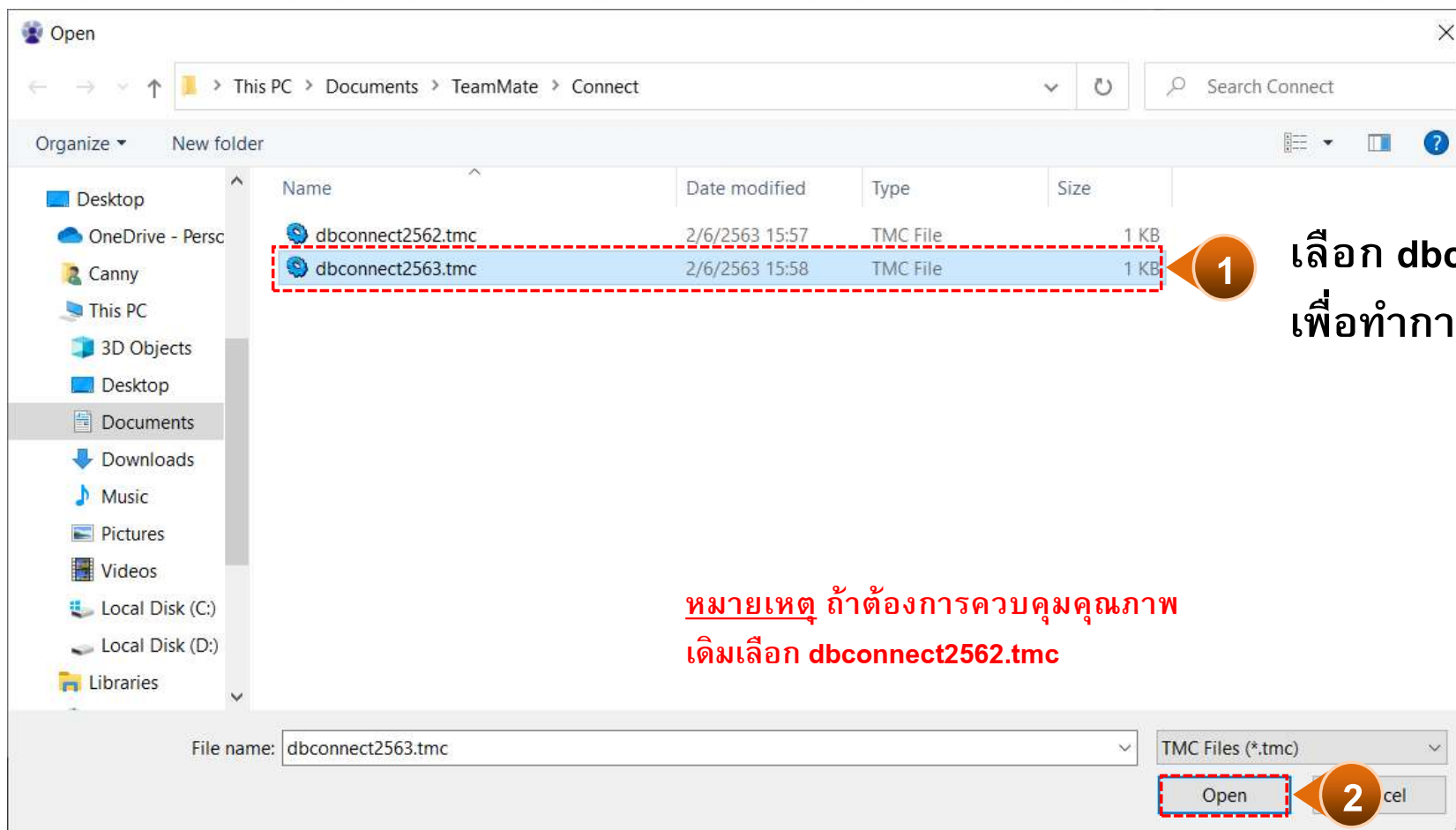

1 เลือก dbconnect2563.tmc
เพื่อทำการสร้างเพิ่ม

หมายเหตุ ถ้าต้องการควบคุมคุณภาพ
เดิมเลือก dbconnect2562.tmc

2 คลิกปุ่ม Open



การตั้งค่าการเชื่อมต่อ TeamEWP

Location Tab Settings

Location Name:
Server

Database Location

Centralized (SQL Server)

Connection File: C:\Users\Canny\Documents\TeamMate\Connect\dbconnect2563.tmc

Title: **server2 ปี 2563**

Distributed (File Share or Offline Replica)

Folder:

Service Location
EWP_HQ

OK Cancel Test

เลือก server2 ปี 2563

กดปุ่ม Test



การตั้งค่าการเชื่อมต่อ TeamEWP

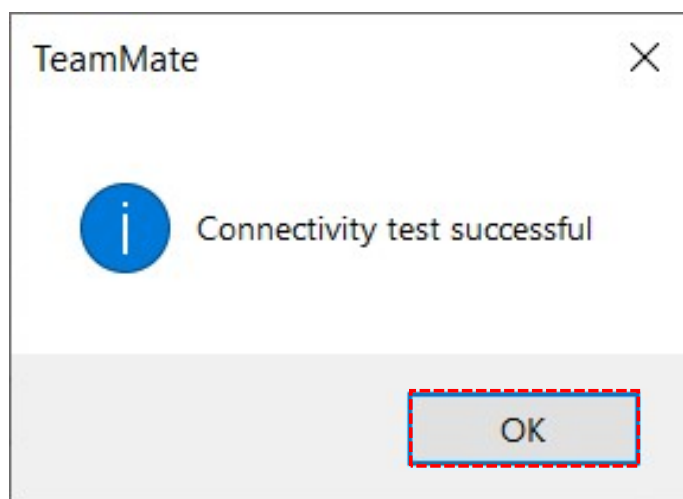

คลิกปุ่ม OK



การตั้งค่าการเชื่อมต่อ TeamEWP

Location Tab Settings

Location Name:
Server

Database Location

Centralized (SQL Server)

Connection File: C:\Users\Canny\Documents\TeamMate\Connect\dbconnect2563.tmc ...

Title: server2 ซี 2563

Distributed (File Share or Offline Replica)

Folder: ...

Service Location
EWP_HQ

OK Cancel Test

คลิกปุ่ม OK



การตั้งค่าการเชื่อมต่อ TeamEWP

Location Tab Settings

Location Name:
Server

Database Location

Centralized (SQL Server)

Connection File: C:\Users\Canny\Documents\TeamMate\Connect\dbconnect2563.tmc

Title: **server2 ปี 2563**

Distributed (File Share or Online Replica)

Folder:

Service Location
EWP_HQ

OK Cancel Test

คลิก DropDown List
เลือก server2 ปี 2563



การจัดการ Project Code ระบบกระดาษทำการอิเล็กทรอนิกส์

กรณีนี้เกิดจากการกำหนดค่ารายละเอียด Project Code ไม่ถูกต้องในขั้นตอนของการ Build Plan จากระบบประเมินความเสี่ยง

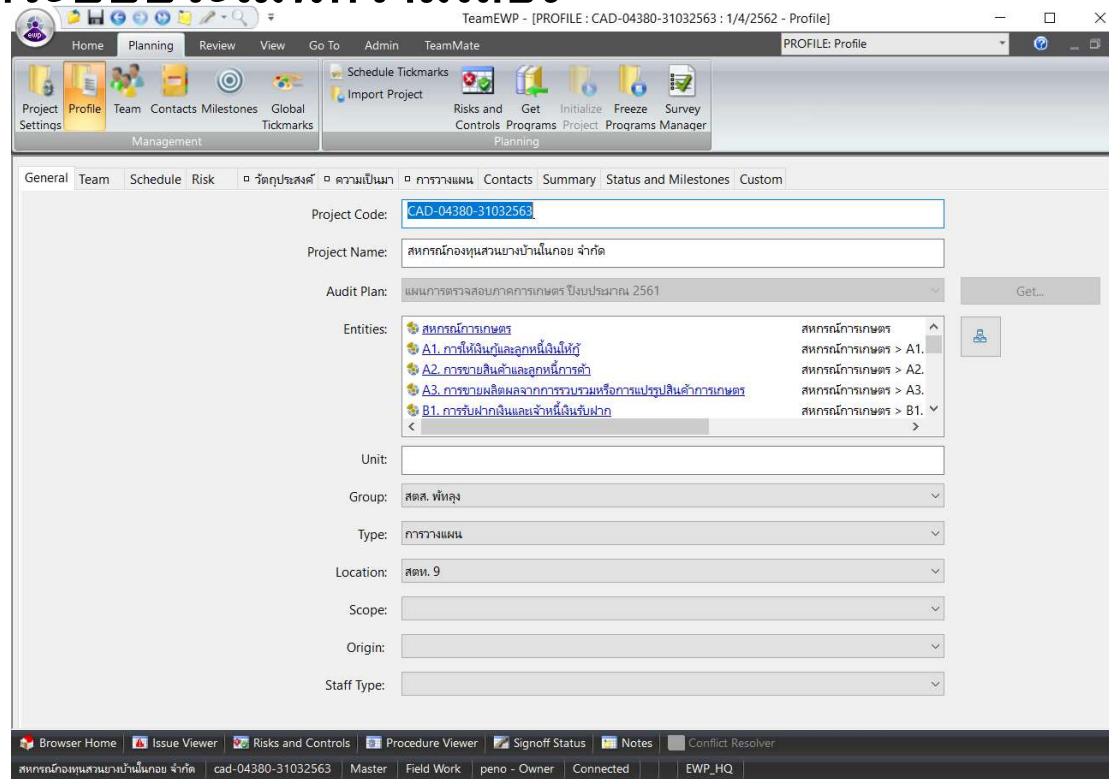



การกำหนดสิทธิ์

ระบบ	ผู้สอบ	หัวหน้า
TeamRisk	Assessor	Assessor
TeamEWP	Prepare/Review	Reviewer Only



การกำหนดสิทธิ์ใน TeamRisk

User Access

Below are the users who have access to this assessment. The first list displays users with specific assessment roles. The second list displays users with the TeamRisk Admin role.

User accounts with roles for this assessment:

First Name	Last Name	Login Name	Assessment Role
เพ็ญผกา	น้อยศิริ	PENO	Assessment Owner
ปัทมาจารีย์	ชินบัญชณะ	PTCP	Assessor

Assessment Role dropdown menu options:

- Assessment Owner
- Assessor
- Reader

Buttons: Add, Delete, New, OK

TeamRisk Administrators (they also have access to this assessment):

First Name	Last Name	Login Name
เพ็ญผกา	น้อยศิริ	PENO
Admin	Itaudit	EWPT

คลิก DropDown List
เลือก Assessor



การกำหนดสิทธิ์ใน TeamRisk

TeamEWP - [PROFILE : CAD-99999-31122563 : 1/1/2563 - Profile]

Home Planning Review View Go To Admin TeamMate PROFILE: Profile

Close Team Contacts Status Milestones

Close Actions

General Team Schedule Risk วัตถุประสงค์ ความเป็นมา การวางแผน Contacts Summary Status and Milestones Custom

Get...

Project Ownership

Manager: (NONE)

Lead: (NONE)

Security Groups ...

Team Member	Initials	Role	Status
Admin Itaudit	EWPT		
สลิลทิพย์ จิตต์ชอบธรรม	SLJI		
ปัทมาพรชัย สืบน้อยชนะ	PTCP		
เพ็ญภา น้อยศิริ	PENO		

1

2

Edit

General Contact Info

First Name: เพ็ญภา

Last Name: น้อยศิริ

Initials: PENO

E-mail: penphaka@cad.go.th

Title: นักวิชาการคอมพิวเตอร์ชำนาญการ

Role: Preparer/Reviewer

Level: 1

Login Name: PENO

Password...

Permissions

Restrict Access to Project (cancel user)

Browser Home Issue Viewer Risks and Controls Procedure Viewer Signoff Status Notes Conflict Resolver

สหกรณ์การเกษตรเพื่อการพัฒนา จำกัด cad-99999-31122563 Master Field Work peno - Prep/Rev Connected EWP_HQ

1. คลิกชื่อที่ต้องการเปลี่ยนสิทธิ์
2. คลิกปุ่ม Edit



การกำหนดสิทธิ์ใน TeamRisk

TeamEWP - [PROFILE : CAD-99999-31122563 : 1/1/2563 - Profile]

Home Planning Review View Go To Admin TeamMate PROFILE: Profile

Close Team Contacts Status Milestones

Close Actions

General Team Schedule Risk วัตถุประสงค์ ความเป็นมา การวางแผน Contacts Summary Status and Milestones Custom

Get...

Project Ownership

Manager: (NONE)

Lead: (NONE)

Security Groups ...

Team Member	Initials	Role	Status
Admin Itaudit	EWPT		
ศลิศทิพย์ ชิตตชอบธรรม	SLJI		
ปิ่นพารีย์ ชินปัญญา	PTCP		
เพ็ญพกา น้อยศิริ	PENO		

General Contact Info

First Name: เพ็ญพกา

Last Name: น้อยศิริ

Initials: PENO

E-mail: penphaka@cad.go.th

Title: นักวิชาการคอมพิวเตอร์ชำนาญการ

Authorization

Role: **Preparer/Reviewer**

Level: Read Only

Preparer Only

Reviewer Only

Login Name: Preparer/Reviewer

Password...

Permissions

Restrict Access to Project (cancel user)

Browser Home Issue Viewer Risks and Controls Procedure Viewer Signoff Status Notes Conflict Resolver

สหกรณ์การเกษตรเพื่อการทดสอบ จำกัด cad-99999-31122563 Master Field Work peno - Prep/Rev Connected EWP_HQ

1. ฃ Role : คลลค DropDown List เลลลค Preparer/Reviewer
2. คลลคปุ่ม Save



การจัดการยกเลิกรายชื่อผู้ปฏิบัติงานในระบบ

Select an Assessment and click on Open Assessment or double-click on an Assessment to open it.

Drag a column header here to group by th

Assessment

สกรณการเกษตรเพื่อการทดสอบ จำกัด

สกรณการเกษตรเพื่อการทดสอบ จำกัด

สกรณการเกษตรเพื่อการทดสอบ จำกัด

User Access

the users who have access to this assessment. The first list displays users with specific roles. The second list displays users with the TeamRisk Admin role.

User accounts with roles for this assessment:

First Name	Last Name	Login Name	Assessment Role
เพ็ญภา	น้อยศิริ	PENO	Assessment Owner
ปัทมาพร	น้อยศิริ	PTCP	Assessor

TeamRisk Administrators (they also have access to this assessment):

First Name	Last Name	Login Name
เพ็ญภา	น้อยศิริ	PENO
Admin	Itaudit	EWPT

1

2

3

OK

 ระบบ TeamRisk



การจัดการยกเลิกรายชื่อผู้ปฏิบัติงานในระบบ



TeamEWP - [PROFILE : CAD-99999-31122563 : 1/1/2563 - Profile]

Home Planning Review View Go To Admin TeamMate PROFILE: Profile

Project Profile Team Contacts Milestones Global Tickmarks Import Project Risks and Controls Programs Project Programs Manager

Management Planning

General Team Schedule Risk วัตถุประสงค์ ความเป็นมา การวางแผน Contacts Summary Status and Milestones Custom

Get...

Project Ownership
Manager: (NONE)
Lead: (NONE)

Security Groups ...

Team Member	Initials	Role	Status
Admin Itaudit	EWPT		
สลัดทิพย์ จิตต์ชอบธรรม	SLJI		
ปิ่นเพ็ญศรี ชินปัญญาน	PTCP		
เพ็ญพภา น้อยศิริ	PENO		

1

Edit 2

General Contact Info

First Name: สลัดทิพย์
Last Name: จิตต์ชอบธรรม
Initials: SLJI
E-mail: SLJI@cad.go.th
Title: นักวิชาการคอมพิวเตอร์

Authorization

Role: Preparer Only
Level: 1
Login Name: SLJI
Password...

Permissions

- Restrict Access to Project (cancel user)
- Restrict Export of Project Information
- Allow Cross-Referencing Mode

Browser Home Issue Viewer Risks and Controls Procedure Viewer Signoff Status Notes Conflict Resolver

สหกรณ์การเกษตรเพื่อการตลาดแบบ จำกัด cad-99999-31122563 Master Field Work ewpt - Owner Connected EWP_HQ

TeamEWP - [PROFILE : CAD-99999-31122563 : 1/1/2563 - Profile]

Home Planning Review View Go To Admin TeamMate PROFILE: Profile

Project Profile Team Contacts Milestones Global Tickmarks Import Project Risks and Controls Programs Project Programs Manager

Management Planning

General Team Schedule Risk วัตถุประสงค์ ความเป็นมา การวางแผน Contacts Summary Status and Milestones Custom

Get...

Project Ownership
Manager: (NONE)
Lead: (NONE)

Security Groups ...

Team Member	Initials	Role	Status
Admin Itaudit	EWPT		
สลัดทิพย์ จิตต์ชอบธรรม	SLJI		
ปิ่นเพ็ญศรี ชินปัญญาน	PTCP		
เพ็ญพภา น้อยศิริ	PENO		

5

Save Cancel

General Contact Info

First Name: สลัดทิพย์
Last Name: จิตต์ชอบธรรม
Initials: SLJI

TeamMate

Warning! Cancelled, Reviewer Only and Read Only roles cannot have procedure or work paper assignments. These assignments will be removed.

OK 4

Level: 1
Login Name: SLJI
Password...

Permissions

- Restrict Access to Project (cancel user) 3
- Restrict Export of Project Information
- Allow Cross-Referencing Mode

Browser Home Issue Viewer Risks and Controls Procedure Viewer Signoff Status Notes Conflict Resolver

สหกรณ์การเกษตรเพื่อการตลาดแบบ จำกัด cad-99999-31122563 Master Field Work ewpt - Owner Connected EWP_HQ



การ Initialized

Initialized (การเริ่มต้น)

การปรับแก้ไขขั้นตอนการปฏิบัติงานการ Initialized Project ขั้นตอนนี้ให้ดำเนินการที่แท็บ Server





การ Initialized

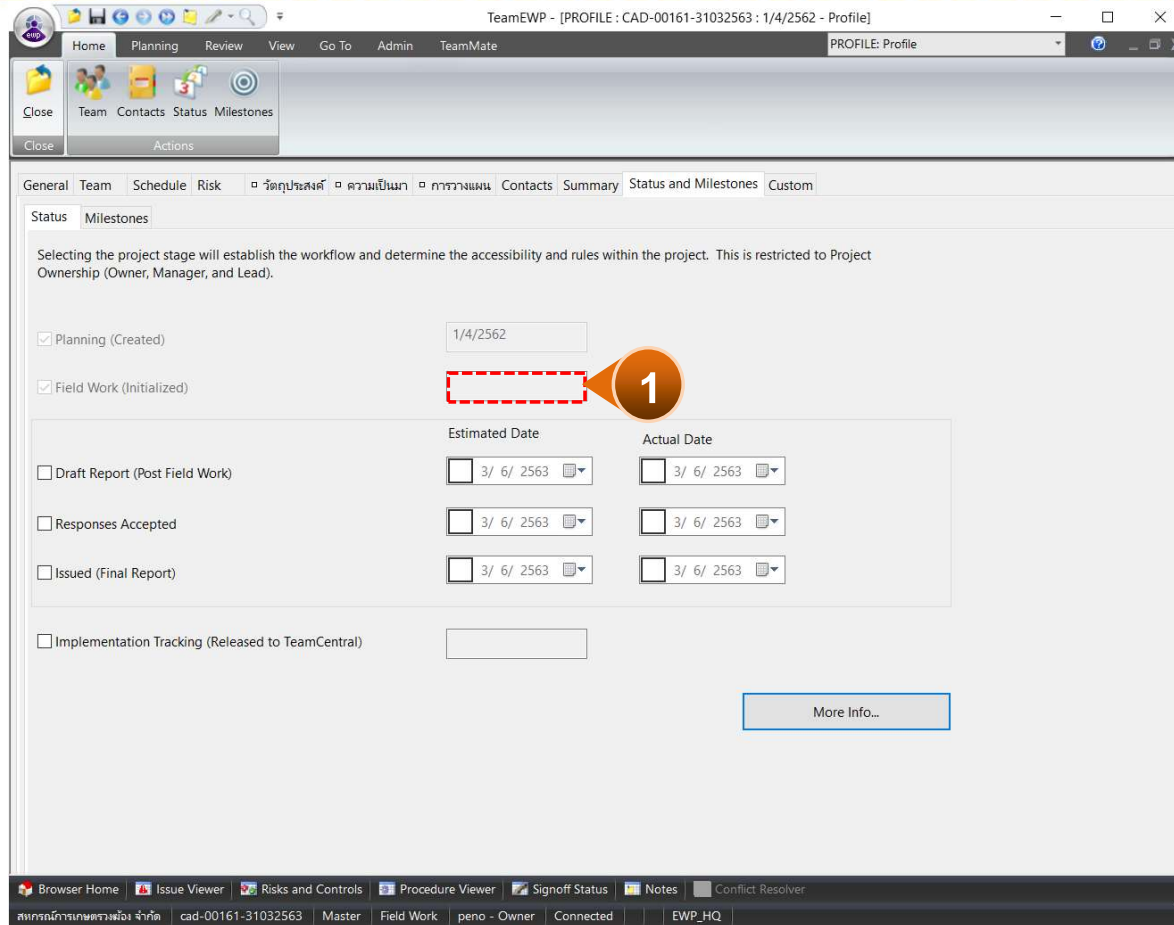

ผลลัพธ์ระบบไม่บันทึกวันที่
ปฏิบัติงานวางแผนงานสอบ
บัญชี



การ Initialized

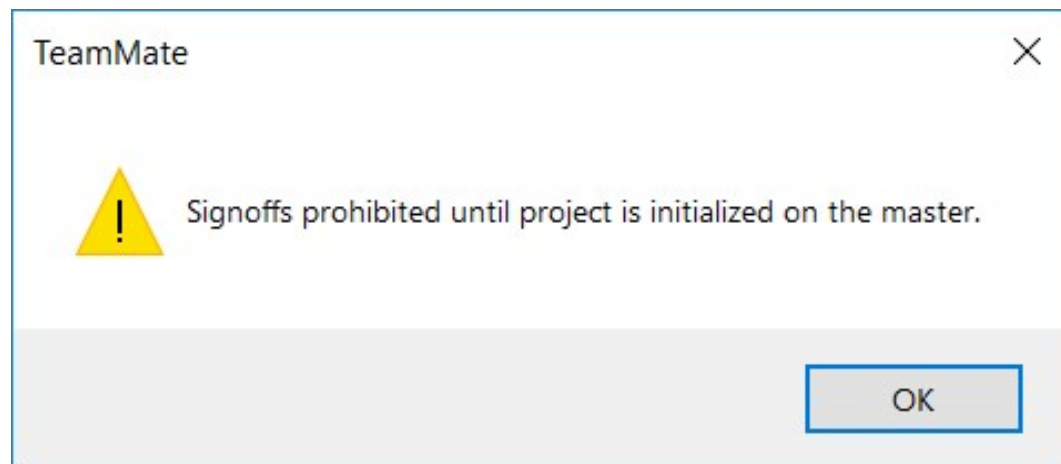

 สาเหตุ

เมื่อผู้สอบบัญชีวางแผนการตรวจสอบ ผู้สอบบัญชียังไม่ได้ทำ Initialize Project



การ Merge ข้อมูลสหกรณ์ไม่ได้

โครงสร้างไฟล์ที่สมบูรณ์

การไม่สมบูรณ์ของไฟล์ Replica
ซึ่งอาจเกิดการเสียหาย

โครงสร้างไฟล์ที่ไม่สมบูรณ์

Name	Date modified	Type	Size
CAD-99999-31122563	24/5/2563 22:37	TeamMate Project	4 K€
CAD-99999-31122563.tm0	24/5/2563 22:22	TM0 File	4 K€
CAD-99999-31122563.tm1	24/5/2563 22:29	TM1 File	4 K€
ewp	24/5/2563 22:37	Microsoft Access ...	9,356 K€





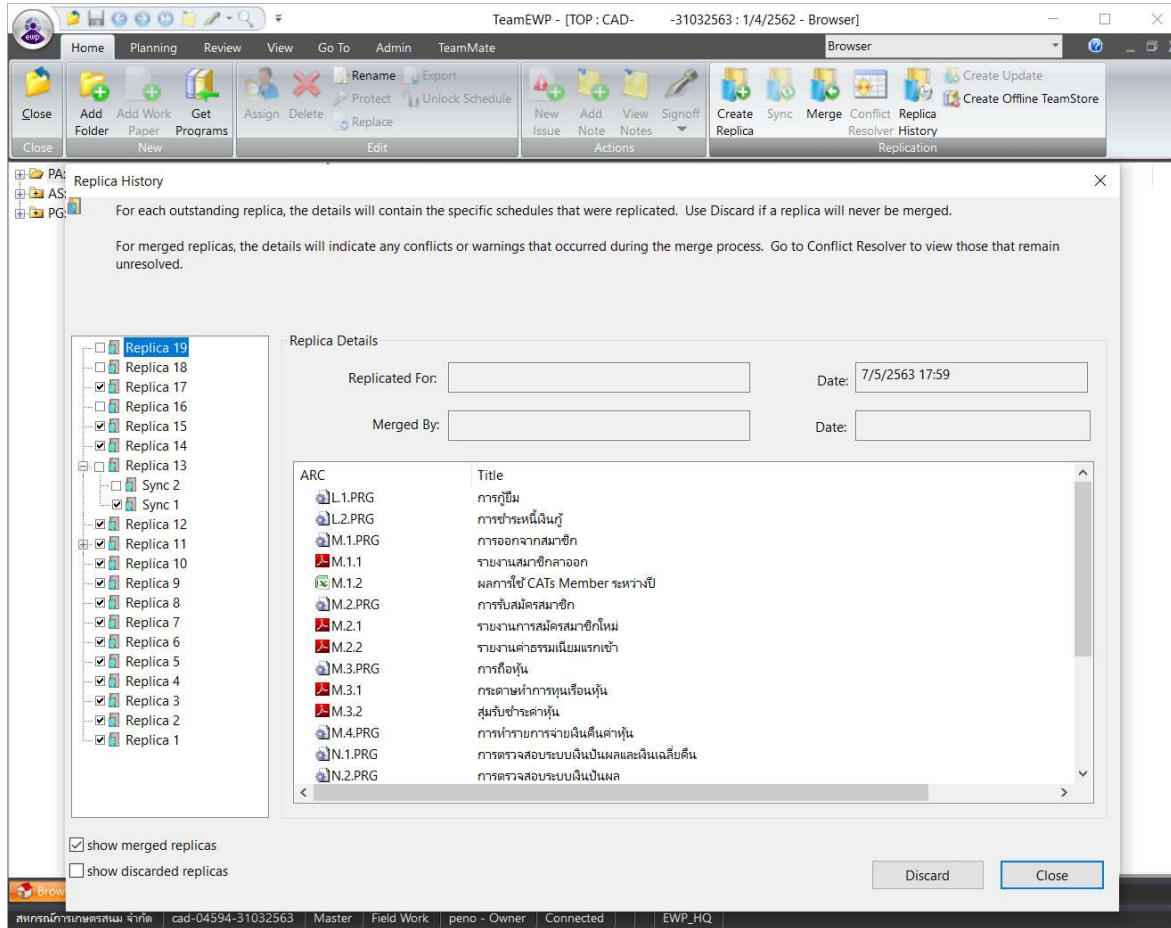

การ Merge เพิ่มข้อมูลสหกรณ์ไม่ได้



เพิ่มข้อมูลที่มีการทำ Replica ID ...
ก่อนหน้านี้ ยังส่งข้อมูลกลับมาไม่ครบ



การปิดเพิ่มการตรวจสอบไม่ได้

ARC	Title	State
  B.1.PRG	การรับสมัครสมาชิก	Prepared
  B.2.PRG	การถือหุ้น	Prepared

สาเหตุ

การปฏิบัติงานในกระดาษทำการอิเล็กทรอนิกส์ยังมีการ Prepare หรือ Review งานไม่ครบ

วิธีการแก้ไข

ดำเนินการ Prepare และ Review งานที่ปฏิบัติทั้งหมดในเพิ่มข้อมูลการตรวจสอบสหกรณ์ทั้งหมดให้ครบก่อน แล้วค่อยกลับมาดำเนินการ Finalize ใหม่



จบการนำเสนอ

